

HALVE STUDIEDAG

"BESCHERM UW KOSTBARE KUNSTWERKEN EN VOORWERPEN
TEGEN BRAND EN DIEFSTAL"

21 MEI 2019 – LOUVAIN-LA-NEUVE



INLEIDING

Musea, expositiehallen, kunstgalerij, historische gebouwen en particuliere verzamelaars zijn op een verschillende manier de hoeders van ons cultureel en historisch erfgoed. Deze schatten zijn bijzonder kwetsbaar zowel voor brand als diefstal. Vaak gaat het om unieke, zeldzame of waardevolle stukken.

Op gebied van veiligheid vereist dit een compleet andere aanpak dan de bescherming van appartementsgebouwen kantoorgebouwen of bedrijven. Ongeacht of ze nu van institutionele of openbare aard of van particulieren zijn, samen delen zij een maatschappelijke verantwoordelijkheid: koste wat kost de objecten en collecties die aan hen zijn toevertrouwd of die zij hebben verworven beschermen en zo goed mogelijk conserveren.

Als hoofdrolspeler op gebied van brand -en diefstalpreventie heeft ANPI de aandacht willen leggen op deze 2 aspecten van veiligheid door op onze halve studiedag de belangrijkste technische middelen ter bescherming van kunstwerken zeldzame en waardevolle voorwerpen ter sprake te brengen.

BENT U BETROKKEN?

Als eigenaar, bewaarder of beheerder van collecties, musea, expositiezaal, kunst of antiek galerij, historische gebouwen of privé collecties, alle belanghebbende van ons cultureel en historisch erfgoed, maar ook preventieadviseurs, veiligheidsadviseurs, installateurs van veiligheidsmateriaal, veiligheidsbedrijven, verzekeraars, preventieadviseurs van politiezones of hulpverleningszones, deze halve studiedag zal u helpen de verschillende mogelijke oplossingen te overwegen.

PRIJS: €150 EXCL. BTW

Inbegrepen:

- de informatiesessie
- FSA magazine met de DTD 165 ter waarde van 56,22€
- de uiteenzettingen
- de lunch sandwiches.

« Kortingen zie inschrijvingsformulier »

PLAATS

Musée L - Musée universitaire de Louvain
Place des Sciences, 3 bte L6.07.01
B-1348 Louvain-la-Neuve

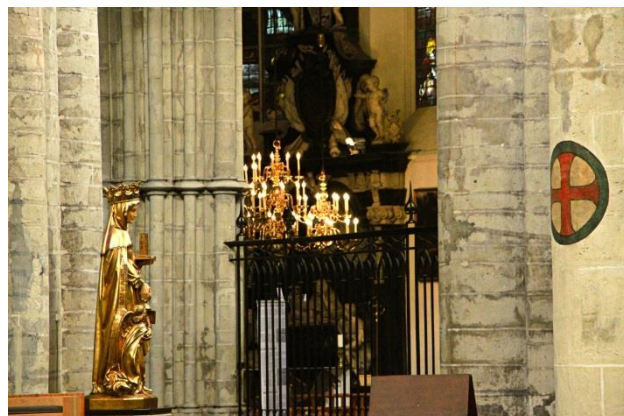

PROGRAMMA

- 09u00 Onthaal
- 09u30 Inleiding
- 09u40 Risicobeheer van de verzekeraar
- 10u00 De brandbeveiliging - Blusmiddelen aangepast aan kostbaarheden
- 10u30 Brandbeveiliging - waar gebeurt
- 10u50 Pauze
- 11u10 **Beveiliging van lokalen -** Mechanische en elektronische bescherming
- 11u50 **Diefstalbescherming objecten -** Mechanische en elektronische bescherming
- 12u20 Vragen & antwoorden
- 12u40 Lunch

Simultane vertaling: Nederlands, Frans

PARKING

De parking van het museum L bevindt zich **Voie Minckelers**, na afloop krijgt u een ticket voor de uitgang.

ROUTEBSCHRIJVING – E411 Uitrit 8a Louvain-la-Neuve

Vanaf de N4, volg de N25 naar Ottignies-Louvain-la-Neuve, richting Bd Baudouin 1^{er}.

Aan het 2de rond punt, neem de derde uitrit richting Boulevard. Neem rechts richting Porte Lemaitre en volg tot aan de voie Minckelers die zich links bevindt of volg parking P18 « Parking Musée L ».

Borden tonen de Museum-L op de boulevard.

Andere parking mogelijkheden kunnen per email worden toegestuurd.

Bevestiging van uw deelname:

- via e-mail: imc@anpi.be
- via Website : <https://www.anpi.be/nl/gebeurtenissen>

Naam:

Voornaam:

Functie:

Bedrijf:

Adres:

Postcode: Gemeente:

BTW: BE - -

Telefoon:

Fax:

GSM:

E-mail:

Schrijf mij in voor de halve studiedag van 21 mei 2019 en verplicht zich tot het betalen van de inschrijving. Een factuur wordt u toegezonden. Een bevestiging van uw inschrijving wordt u per e-mail opgestuurd.

- Geniet van een automatische korting en niet cumuleerbaar van:
 - 15% als "Expert abonnee" of "formule +"
- Geniet van een korting (voer de code vermeld in de mail in of vraag uw korting via imc@anpi.be):

Als

- Lid van een sectorale federatie die is aangesloten bij ANPI vzw
- Lid van een hulpverlenings-of politiezone
- Student of lid van een academische Instelling

Datum:

Handtekening:

Voorwaarden voor annulering die aanleiding kunnen geven tot terugbetaling: de annulatie moet worden betekend per email naar (imc@anpi.be) uiterlijk op donderdag 16 mei 2019.

In het kader van de RGPD, kunt u de Algemene Verordening Gegevensbescherming inkijken op onze website www.ANPI.be.

Indien u niet op de hoogte wenst te zijn van onze activiteiten, stuur dan «Unsubscribe» naar [IMC @anpi.be](mailto:IMC@anpi.be).

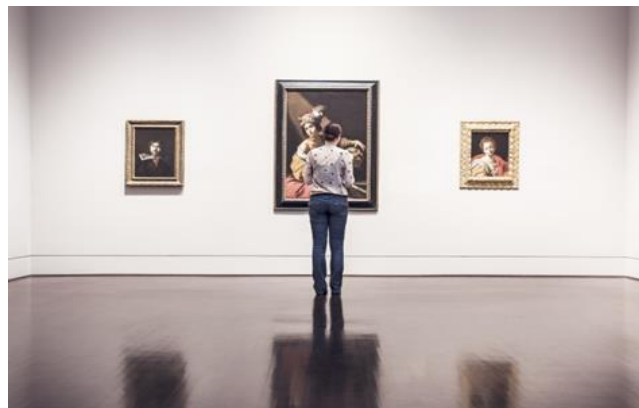

OVER ANPI VZW

ANPI is een vereniging zonder winst ontstaan uit de verzekerings-en industriesector met als doelstelling brand- en diefstal preventie. Haar missie is het promoten van goede bestaande preventiepraktijken en het vaststellen van gedragsregels in afwezigheid van officiële teksten. ANPI zet zich in om de betrouwbaarheid van producten, installaties en aanverwante diensten via inspecties, laboratoriumproeven en certificatie te garanderen.

ANPI keurt de conformiteit goed van organisatorische procedures en preventie-installaties in overeenstemming met de wet en de kwaliteitseisen van de verzekeraars. ANPI biedt haar diensten niet alleen aan in het kader van de wettelijke CE-markering, maar ook voor vrijwillige kwaliteitsmerken zoals BOSEC, INCERT, BENOR, I3 en S3.

Haar laboratoria voor proeven inzake elektromagnetische compatibiliteit (EMC), elektrische veiligheid, beschermingsgraad (IP), invloed van klimaat, en corrosie zijn de ideale aanvulling op de inrichtingen bestemd voor de preventie van brand en binnendringing.

ANPI is geaccrediteerd door BELAC en is een erkende instantie bij de Europese Commissie voor het nazicht van de eisen vervat in de richtlijnen over elektromagnetische compatibiliteit, elektrische veiligheid en bouwmaterialen.